

OPĆI PODACI O ODJELU

Šumarija	Glamoč		
Gospodarska jedinica	Hrbljine-Kujača		
Odjel	149		
Površina (ha)	67,20		
Neto drvena masa (m³)	Četinjače	Listače	Σ
	1.406,47	1.140,59	2.547,06
Srednja zapremina doznačenih stabala (m³)	0,80		
Srednji promjer doznačenih stabala	29,57		
Ukupan broj doznačenih stabala (komada)	3.889		
Prosječni broj doznačenih stabala (kom/ha)	57,90		
Prosječna doznačena zapremina doznačenih stabala (m³/ha)	46,32		
Srednja udaljenost privlačenja (m)	221		
Uvjeti rada (<u>odnose se na cijeli LOT</u>)	m³/ha	Nepovoljan	
	Distanca (m)	Povoljan	
	Nagib (%)	Povoljan	
Dvotjedna dinamika (m³) (<u>odnosi se na cijeli LOT</u>)	576		
Potreban broj radnih dana (<u>odnosi se na cijeli LOT</u>)	76		
Vrijednost poslova (<u>odnosi se na cijeli LOT</u>)	24,78 KM/m³	91.043,70 Σ KM	
Udaljenost od šumarije (km) cca.	33		
Napomena :			

10. Topografska karta sa ucrtanim šumskim vlakama 1:10 000

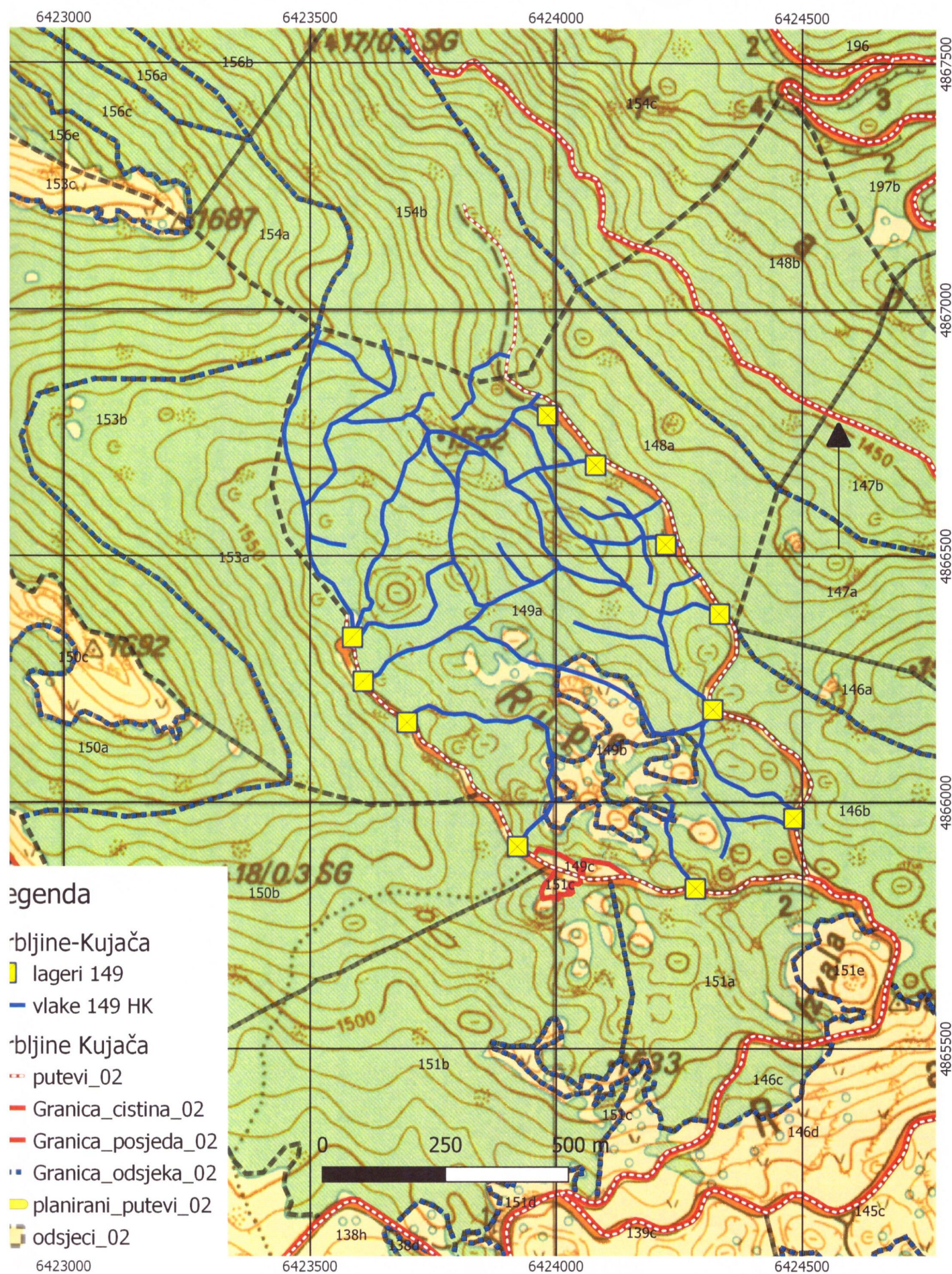

OPĆI PODACI O ODJELU

Šumarija	Glamoč		
Gospodarska jedinica	Hrbljine-Kujača		
Odjel	156 a		
Površina (ha)	8,61		
Neto drvena masa (m³)	Četinjače	Listače	Σ
	16,80	172,08	188,88
Srednja zapremina doznačenih stabala (m³)	1,41		
Srednji promjer doznačenih stabala	42,47		
Ukupan broj doznačenih stabala (komada)	155		
Prosječni broj doznačenih stabala (kom/ha)	18		
Prosječna doznačena zapremina doznačenih stabala (m³/ha)	25,46		
Srednja udaljenost privlačenja (m)	559		
Uvjeti rada (<u>odnose se na cijeli LOT</u>)	m³/ha	Nepovoljan	
	Distanca (m)	Povoljan	
	Nagib (%)	Povoljan	
Dvotjedna dinamika (m³) (<u>odnosi se na cijeli LOT</u>)	576		
Potreban broj radnih dana (<u>odnosi se na cijeli LOT</u>)	76		
Vrijednost poslova (<u>odnosi se na cijeli LOT</u>)	24,78 KM/m³	91.043,70 Σ KM	
Udaljenost od šumarije (km) cca.	33		
Napomena :			

OPĆI PODACI O ODJELU

Šumarija	Glamoč		
Gospodarska jedinica	Hrbljine-Kujača		
Odjel	156 b		
Površina (ha)	34,27		
Neto drvena masa (m³)	Četinjače	Listače	Σ
	374,09	563,38	937,48
Srednja zapremina doznačenih stabala (m³)	1,64		
Srednji promjer doznačenih stabala	40,78		
Ukupan broj doznačenih stabala (komada)	676		
Prosječni broj doznačenih stabala (kom/ha)	19,70		
Prosječna doznačena zapremina doznačenih stabala (m³/ha)	32,27		
Srednja udaljenost privlačenja (m)	313		
Uvjeti rada (<u>odnose se na cijeli LOT</u>)	m³/ha	Nepovoljan	
	Distanca (m)	Povoljan	
	Nagib (%)	Povoljan	
Dvotjedna dinamika (m³) (<u>odnosi se na cijeli LOT</u>)	576		
Potreban broj radnih dana (<u>odnosi se na cijeli LOT</u>)	76		
Vrijednost poslova (<u>odnosi se na cijeli LOT</u>)	24,78 KM/m³	91.043,70 Σ KM	
Udaljenost od šumarije (km) cca.	33		
Napomena :			

10. Topografska karta sa ucrtanim traktorskim vlakama
1:10 000

